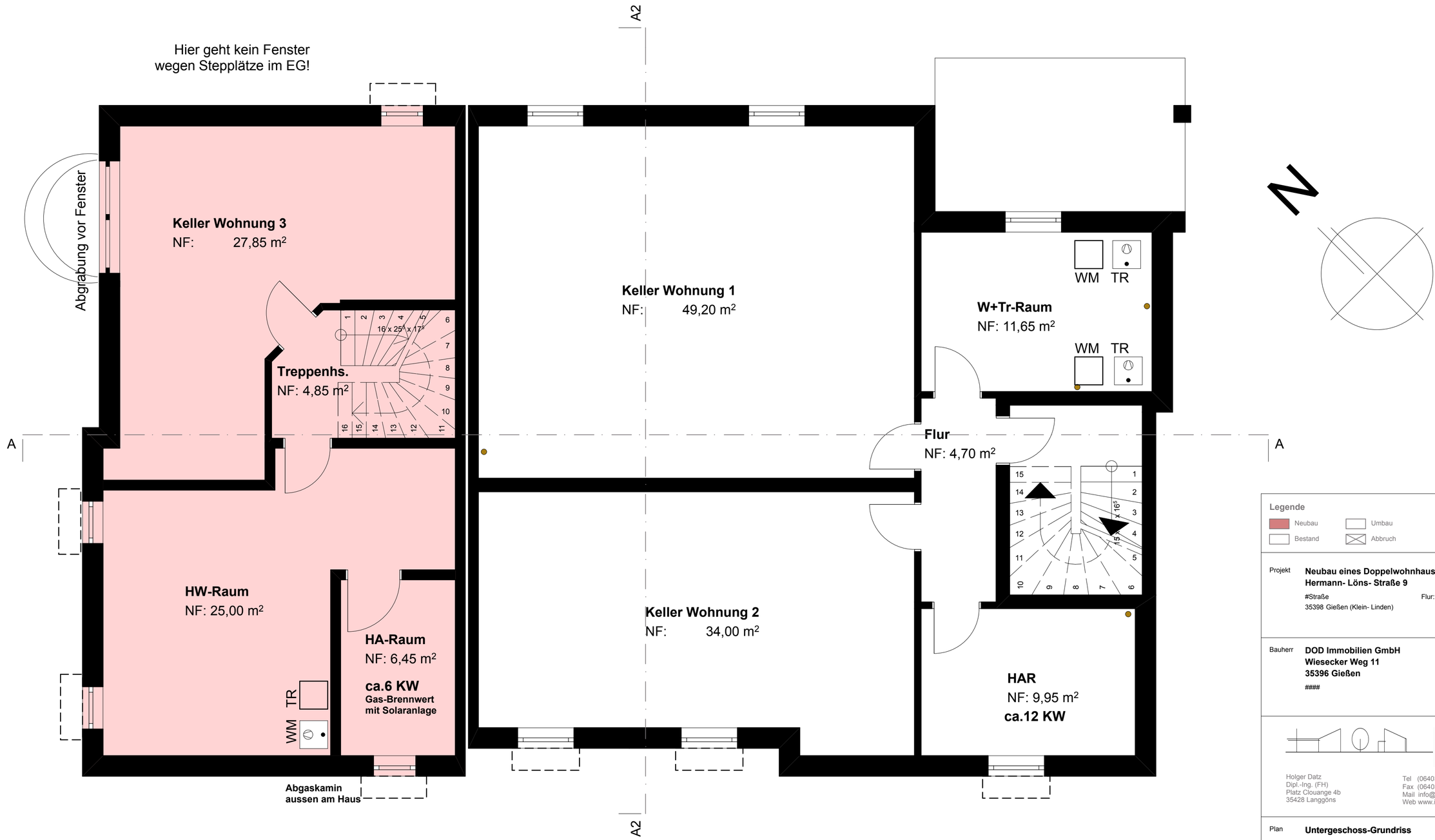

KELLERGESCHOSS
für Einfamilien-Haushälfte
Nutzfläche 64m²
(ausbaubar)

KELLERGESCHOSS
für Wohnungen 1 + 2

Legende

Neubau | Umbau | Bestand | Abbruch

Projekt **Neubau eines Doppelwohnhauses**
Hermann- Löns- Straße 9
#Straße
35398 Gießen (Klein- Linden)
Flur: ####
Flurstück: ####

Bauherr **DOD Immobilien GmbH**
Wiesecker Weg 11
35396 Gießen
####

Holger Datz
Dipl.-Ing. (FH)
Platz Clouange 4b
35428 Langgöns

Tel (06403) 8809
Fax (06403) 926555
Mail info@ipd-langgoens.de
Web www.ipd-langgoens.de

Plan **Untergeschoss-Grundriss**

Phase **Verkaufsplanung individuell**

Projekt-Nr.:	Plan-Nr.	Maßstab	Datum	Gezeichnet	Format
1324	028	1:50	19.01.2015	#Individuell 2	A3

Bauherr | Entwurfsverfasser

Prüfvermerke:

a

Y:\1Daten\a aa neue Sortierung\2013\1324 - DOD Klein Linden Neubau MFH\05 Werkplanung\2.WP Verkauf aus BA 20.11.2014_3WE_Individuell_Hausschütze Planunterlagen